

# Praxishilfe: "Algorithmus II – Diagnose und Staging"

Entnommen aus der Leitlinie: „Interdisziplinäre Leitlinie der Qualität S3 zur Früherkennung, Diagnose und Therapie der verschiedenen Stadien des Prostatakarzinoms“

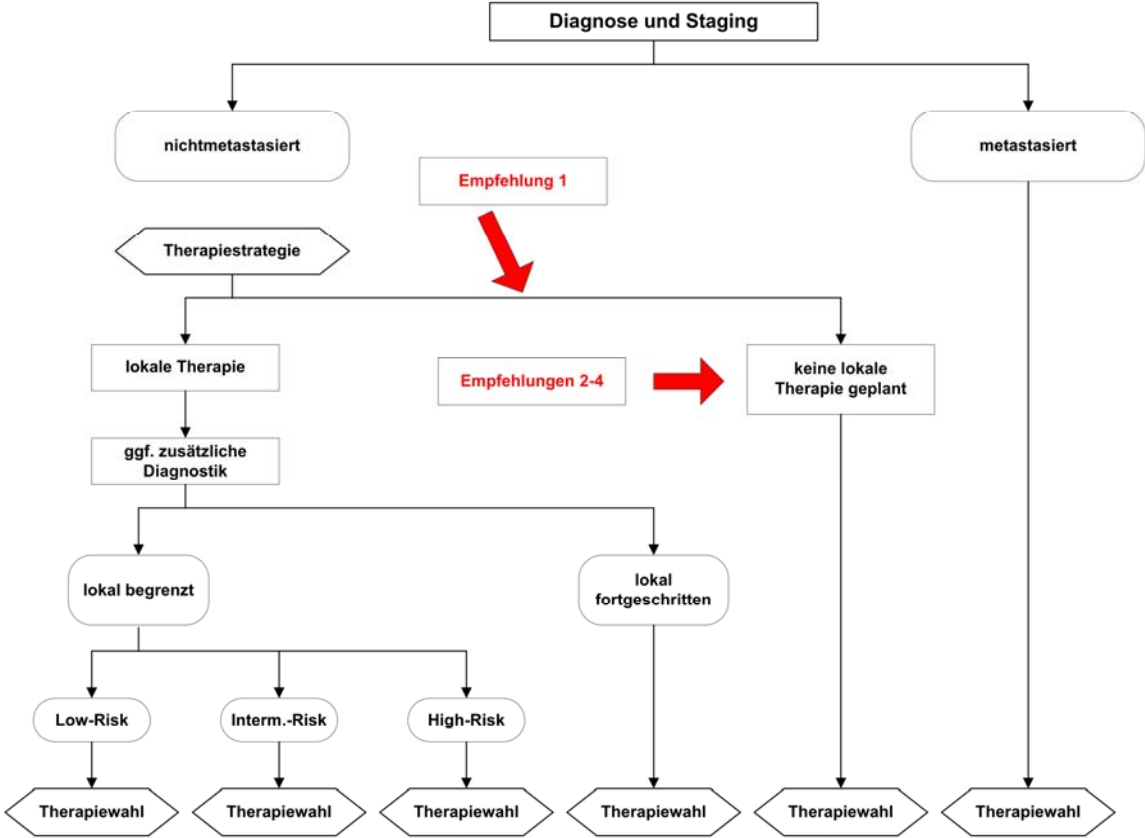

© Deutsche Gesellschaft für Urologie et.al

Gültigkeit bis: September 2012